

CÓDIGO: **101458** CLAVE: **BES-12A**

Broca escalonada óxido negro 12escalones 7/16 a 1-1/8,Truper

- Punta Split Point autocentrable con dos filos de corte, para perforaciones más rápidas y precisas
- Rango de perforación 7/16" - 1 1/8"
- Diámetro marcado en láser de larga duración para identificar rápidamente el tamaño a perforar
- Fabricada en acero M2 de alta velocidad (HSS) con acabado óxido negro
- Una sola broca realiza perforaciones de diferentes diámetros
- Zanco P3 antiderrapante que no se desliza en el broquero


Punta Split Point

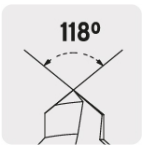



Zanco


Metales ferrosos


Plástico


Zanco

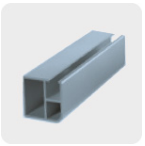
Metales no ferrosos

Especificaciones

Zanco (P3)	3/8"
Escalones	12
Diámetros de perforación	7/16", 1/2", 9/16", 5/8", 11/16", 3/4", 13/16", 7/8", 15/16", 1", 1 1/16" y 1 1/8"
Largo total	3 1/8"
Empaque individual	Blíster
Inner	3
Master	15
Pallet	1290

País de origen

Fabricado en China bajo las estrictas especificaciones de GRUPO TRUPER

© 2026 TRUPER, S.A. DE C.V. TODOS LOS DERECHOS RESERVADOS.
Los productos ilustrados y la información pueden cambiar sin previo aviso, como resultado de nuestros procesos de mejora continua.
Prohibida su reproducción o divulgación total o parcial así como su uso o aprovechamiento sin autorización escrita de Truper, S.A. de C.V.

Imágenes complementarias



Diámetro marcado en láser de larga duración



EMPAQUE INDIVIDUAL



Alto
17.5 cm
(7")

Largo
8.5 cm
(3 1/2")

Peso: 0.12 kg (0.3 lb)

EMPAQUE INNER



Alto
9.1 cm
(3 1/2")

Ancho
8.5 cm
(3 1/2")

Largo
18.3 cm
(7")

Contiene: 3 piezas

Peso: 0.42 kg (0.9 lb)

© 2026 TRUPER, S.A. DE C.V. TODOS LOS DERECHOS RESERVADOS.
Los productos ilustrados y la información pueden cambiar sin previo aviso, como resultado de nuestros procesos de mejora continua.
Prohibida su reproducción o divulgación total o parcial así como su uso o aprovechamiento sin autorización escrita de Truper, S.A. de C.V.

Imágenes complementarias





© 2026 TRUPER, S.A. DE C.V. TODOS LOS DERECHOS RESERVADOS.
Los productos ilustrados y la información pueden cambiar sin previo aviso, como resultado de nuestros procesos de mejora continua.
Prohibida su reproducción o divulgación total o parcial así como su uso o aprovechamiento sin autorización escrita de Truper, S.A. de C.V.