

CÓDIGO: **101826** CLAVE: **BVI-3/16X**

Broca para vidrio y azulejo 3/16", Truper Expert

- Punta de carburo de tungsteno de alta resitencia para mayor durabilidad, 2X mayor velocidad de perforación
- Cortes 2X más rápidos con mejor acabado y sin despostilladuras
- Zanco P3 antiderrapante
- Cuerpo en espiral para rápida evacuación de polvo
- Ideal para perforar con velocidad baja
- Para perforar azulejo, cerámica y porcelanato hasta Clase 3
- Mayor resistencia al calentamiento
- Compatible con broqueros de mordaza


Loseta y cerámica

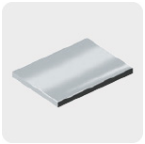
Vidrio


Porcelanato


Para uso sin percusión

Certificaciones y garantías



Especificaciones

Diámetro	3/16" (5 mm)
Largo	3" (76 mm)
Velocidad máxima	600 rpm
Empaque individual	Blíster
Inner	6
Master	72
Pallet	14112

País de origen

Fabricado en China bajo las estrictas especificaciones de GRUPO TRUPER

© 2026 TRUPER, S.A. DE C.V. TODOS LOS DERECHOS RESERVADOS.
Los productos ilustrados y la información pueden cambiar sin previo aviso, como resultado de nuestros procesos de mejora continua.
Prohibida su reproducción o divulgación total o parcial así como su uso o aprovechamiento sin autorización escrita de Truper, S.A. de C.V.

Imágenes complementarias

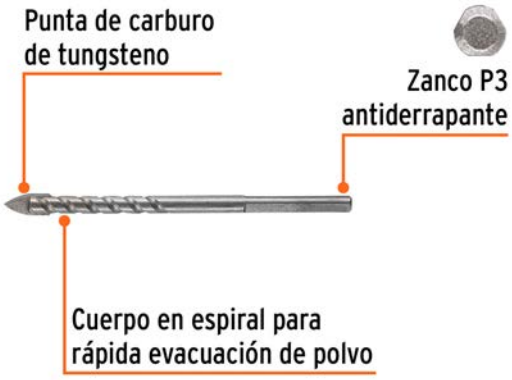

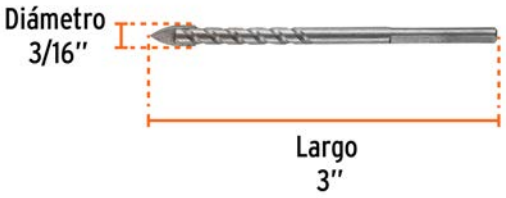

EMPAQUE INDIVIDUAL



Peso: 0.01 kg (0.02 lb)

EMPAQUE INNER



Contiene: 6 piezas

Peso: 0.08 kg (0.2 lb)

© 2026 TRUPER, S.A. DE C.V. TODOS LOS DERECHOS RESERVADOS.
Los productos ilustrados y la información pueden cambiar sin previo aviso, como resultado de nuestros procesos de mejora continua.
Prohibida su reproducción o divulgación total o parcial así como su uso o aprovechamiento sin autorización escrita de Truper, S.A. de C.V.

Imágenes complementarias



Contiene: 12 inner (72 piezas)

Peso: 1.22 kg (2.7 lb)



© 2026 TRUPER, S.A. DE C.V. TODOS LOS DERECHOS RESERVADOS.
Los productos ilustrados y la información pueden cambiar sin previo aviso, como resultado de nuestros procesos de mejora continua.
Prohibida su reproducción o divulgación total o parcial así como su uso o aprovechamiento sin autorización escrita de Truper, S.A. de C.V.