


CÓDIGO: **101828** CLAVE: **BVI-5/16X**

# Broca para vidrio y azulejo 5/16", Truper Expert

- Punta de carburo de tungsteno de alta resitencia para mayor durabilidad, 2X mayor velocidad de perforación
- Cortes 2X más rápidos con mejor acabado y sin despostilladuras
- Zanco P3 antiderrapante
- Cuerpo en espiral para rápida evacuación de polvo
- Ideal para perforar con velocidad baja
- Para perforar azulejo, cerámica y porcelanato hasta Clase 3
- Mayor resistencia al calentamiento
- Compatible con broqueros de mordaza


Loseta y cerámica

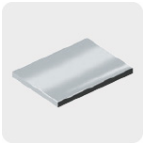
Vidrio


Porcelanato


Para uso sin percusión

## Certificaciones y garantías




## Especificaciones

| | |
|---|---|
| **Diámetro** | 5/16" (8 mm) |
| **Largo** | 4" (102 mm) |
| **Velocidad máxima** | 600 rpm |
| **Empaque individual** | Blíster |
| **Inner** | 6 |
| **Master** | 72 |
| **Pallet** | 14112 |

## País de origen

**Fabricado en China bajo las estrictas especificaciones de GRUPO TRUPER**

© 2026 TRUPER, S.A. DE C.V. TODOS LOS DERECHOS RESERVADOS.
**Los productos ilustrados y la información pueden cambiar sin previo aviso, como resultado de nuestros procesos de mejora continua.**
Prohibida su reproducción o divulgación total o parcial así como su uso o aprovechamiento sin autorización escrita de Truper, S.A. de C.V.

## Imágenes complementarias

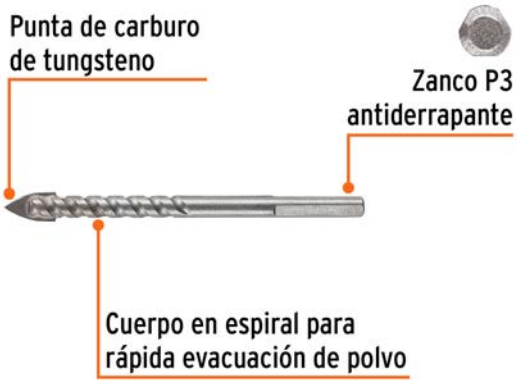





### EMPAQUE INDIVIDUAL




**Peso:** 0.02 kg (0.04 lb)

### EMPAQUE INNER




**Contiene:** 6 piezas

**Peso:** 0.17 kg (0.4 lb)

© 2026 TRUPER, S.A. DE C.V. TODOS LOS DERECHOS RESERVADOS.
**Los productos ilustrados y la información pueden cambiar sin previo aviso, como resultado de nuestros procesos de mejora continua.**
Prohibida su reproducción o divulgación total o parcial así como su uso o aprovechamiento sin autorización escrita de Truper, S.A. de C.V.

## Imágenes complementarias




**Contiene:** 12 inner (72 piezas)

**Peso:** 2.2 kg (4.9 lb)




© 2026 TRUPER, S.A. DE C.V. TODOS LOS DERECHOS RESERVADOS.
**Los productos ilustrados y la información pueden cambiar sin previo aviso, como resultado de nuestros procesos de mejora continua.**
Prohibida su reproducción o divulgación total o parcial así como su uso o aprovechamiento sin autorización escrita de Truper, S.A. de C.V.