

CÓDIGO: **11701** CLAVE: **BVI-3/16**

Broca para vidrio y azulejo de 3/16", Truper

- Punta de carburo de tungsteno para cortes rápidos y sin despostilladuras
- Zanco redondo
- Ideal para perforar con velocidad baja
- Compatible con broqueros de mordaza
- Para perforar azulejo, loseta, cerámica y vidrio

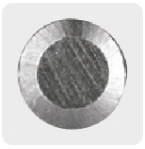
Zanco redondo


Loseta y cerámica

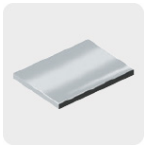
Vidrio


Para uso sin percusión

Especificaciones

Diámetro	3/16" (5 mm)
Largo	2" (51 mm)
Tipo de zanco	Redondo
Velocidad máxima	600 rpm
Empaque individual	Blíster
Inner	6
Master	72
Pallet	15120

Datos de Empaque (Medidas y pesos aproximados)

Empaque Individual	**Medidas:** Alto: 12.5 cm (5") Ancho: 0.4 cm (1/8") Largo: 5 cm (2") **Peso:** 0.01 kg (0.02 lb)
Inner	**Medidas:** Alto: 6.2 cm (2 1/2") Ancho: 3.6 cm (1 1/2") Largo: 13.3 cm (5 1/4") **Peso:** 0.07 kg (0.15 lb)
Master	**Medidas:** Alto: 17.8 cm (7") Ancho: 15.6 cm (6 1/4") Largo: 20.5 cm (8") **Peso:** 1.06 kg (2.34 lb)

País de origen

Fabricado en China bajo las estrictas especificaciones de GRUPO TRUPER

© 2026 TRUPER, S.A. DE C.V. TODOS LOS DERECHOS RESERVADOS.
Los productos ilustrados y la información pueden cambiar sin previo aviso, como resultado de nuestros procesos de mejora continua.
Prohibida su reproducción o divulgación total o parcial así como su uso o aprovechamiento sin autorización escrita de Truper, S.A. de C.V.

Imágenes complementarias

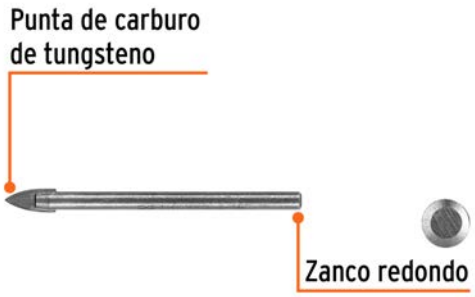

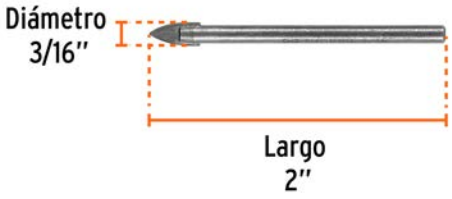



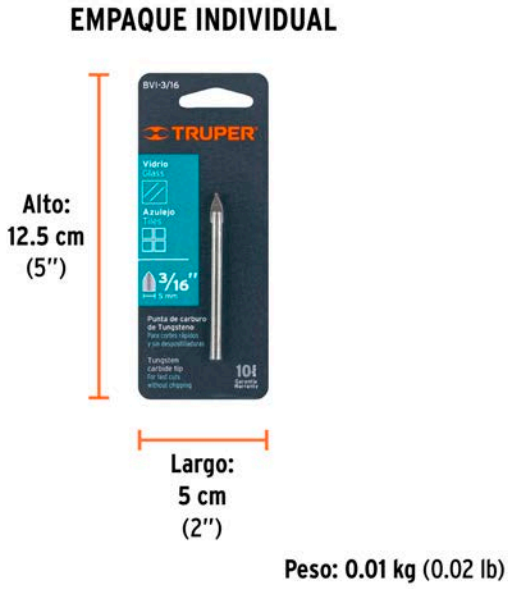

© 2026 TRUPER, S.A. DE C.V. TODOS LOS DERECHOS RESERVADOS.
Los productos ilustrados y la información pueden cambiar sin previo aviso, como resultado de nuestros procesos de mejora continua.
Prohibida su reproducción o divulgación total o parcial así como su uso o aprovechamiento sin autorización escrita de Truper, S.A. de C.V.

Imágenes complementarias

EMPAQUE INNER



Contiene: 6 piezas

Peso: 0.07 kg (0.15 lb)

EMPAQUE MASTER



Contiene: 12 inner (72 piezas)

Peso: 1.06 kg (2.34 lb)

© 2026 TRUPER, S.A. DE C.V. TODOS LOS DERECHOS RESERVADOS.
Los productos ilustrados y la información pueden cambiar sin previo aviso, como resultado de nuestros procesos de mejora continua.
Prohibida su reproducción o divulgación total o parcial así como su uso o aprovechamiento sin autorización escrita de Truper, S.A. de C.V.