

CÓDIGO: **11705** CLAVE: **BVI-1/2**

Broca para vidrio y azulejo de 1/2", Truper

- Punta de carburo de tungsteno para cortes rápidos y sin despostilladuras
- Zanco redondo
- Ideal para perforar con velocidad baja
- Compatible con broqueros de mordaza
- Para perforar azulejo, loseta, cerámica y vidrio

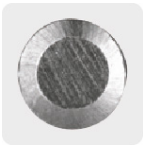
Zanco redondo


Loseta y cerámica

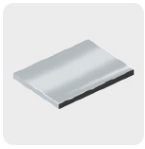
Vidrio


Para uso sin percusión

Especificaciones

Diámetro	1/2" (13 mm)
Largo	4" (102 mm)
Tipo de zanco	Redondo
Velocidad máxima	600 rpm
Empaque individual	Blíster
Inner	6
Master	72
Pallet	15120

Datos de Empaque (Medidas y pesos aproximados)

Empaque Individual	**Medidas:** Alto: 12.5 cm (5") Ancho: 1 cm (1/2") Largo: 4.9 cm (2") **Peso:** 0.05 kg (0.11 lb)
Inner	**Medidas**: Alto: 6.1 cm (2 1/2") Ancho: 3.6 cm (1 1/2") Largo: 13.2 cm (5 1/4") **Peso:** 0.33 kg (0.73 lb)
Master	**Medidas:** Alto: 17.8 cm (7") Ancho: 15.5 cm (6") Largo: 20 cm (7 3/4") **Peso:** 4.18 kg (9.22 lb)

País de origen

Fabricado en China bajo las estrictas especificaciones de GRUPO TRUPER

© 2026 TRUPER, S.A. DE C.V. TODOS LOS DERECHOS RESERVADOS.
Los productos ilustrados y la información pueden cambiar sin previo aviso, como resultado de nuestros procesos de mejora continua.
Prohibida su reproducción o divulgación total o parcial así como su uso o aprovechamiento sin autorización escrita de Truper, S.A. de C.V.

Imágenes complementarias

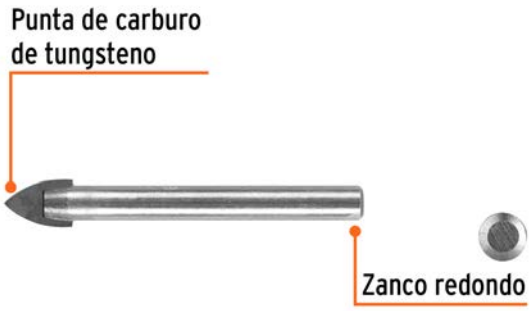







© 2026 TRUPER, S.A. DE C.V. TODOS LOS DERECHOS RESERVADOS.
Los productos ilustrados y la información pueden cambiar sin previo aviso, como resultado de nuestros procesos de mejora continua.
Prohibida su reproducción o divulgación total o parcial así como su uso o aprovechamiento sin autorización escrita de Truper, S.A. de C.V.

Imágenes complementarias

EMPAQUE INNER

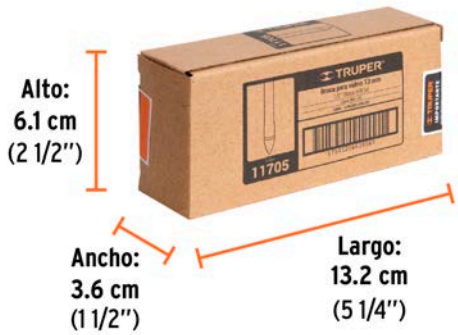

Contiene: 6 piezas

Peso: 0.33 kg (0.73 lb)

EMPAQUE MASTER



Contiene: 12 inner (72 piezas)

Peso: 4.18 kg (9.22 lb)

© 2026 TRUPER, S.A. DE C.V. TODOS LOS DERECHOS RESERVADOS.
Los productos ilustrados y la información pueden cambiar sin previo aviso, como resultado de nuestros procesos de mejora continua.
Prohibida su reproducción o divulgación total o parcial así como su uso o aprovechamiento sin autorización escrita de Truper, S.A. de C.V.