

CÓDIGO: **12120** CLAVE: **BES-6**

Broca escalonada óxido negro 6 escalones 3/16" a 1/2",Truper

- Punta Split Point autocentrable con dos filos de corte, para perforaciones más rápidas y precisas
- Rango de perforación 3/16" - 1/2"
- Diámetro marcado en láser de larga duración para identificar rápidamente el tamaño a perforar
- Fabricada en acero de alta velocidad (HSS) con acabado óxido negro
- Una sola broca realiza perforaciones de diferentes diámetros
- Zanco P3 antiderrapante que no se desliza en el broquero
- Cortes rápidos, limpios y precisos


Punta Split Point

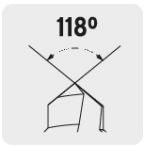


Zanco P3


Metales ferrosos

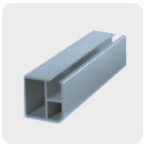
Metales no ferrosos


Plástico

Especificaciones

Zanco (P3)	1/4"
Escalones	6
Diámetros de perforación	3/16", 1/4", 5/16", 3/8", 7/16" y 1/2"
Empaque individual	Blíster
Inner	3
Master	15
Pallet	2880

País de Origen

Fabricado en China bajo las estrictas especificaciones de GRUPO TRUPER

© 2026 TRUPER, S.A. DE C.V. TODOS LOS DERECHOS RESERVADOS.
Los productos ilustrados y la información pueden cambiar sin previo aviso, como resultado de nuestros procesos de mejora continua.
Prohibida su reproducción o divulgación total o parcial así como su uso o aprovechamiento sin autorización escrita de Truper, S.A. de C.V.

Imágenes complementarias



Diámetro marcado en láser de larga duración



EMPAQUE INDIVIDUAL



Alto 17.3 cm (7")

Largo 8.5 cm (3 1/2")

Peso: 0.03 kg (0.07 lb)

EMPAQUE INNER



Alto 9 cm (3 1/2")

Ancho 3.6 cm (1 1/2")

Largo 18 cm (7")

Contiene: 3 piezas

Peso: 0.14 kg (0.3 lb)

© 2026 TRUPER, S.A. DE C.V. TODOS LOS DERECHOS RESERVADOS.
Los productos ilustrados y la información pueden cambiar sin previo aviso, como resultado de nuestros procesos de mejora continua.
Prohibida su reproducción o divulgación total o parcial así como su uso o aprovechamiento sin autorización escrita de Truper, S.A. de C.V.

Imágenes complementarias



Contiene: 5 inner (15 piezas)

Peso: 0.83 kg (1.8 lb)



© 2026 TRUPER, S.A. DE C.V. TODOS LOS DERECHOS RESERVADOS.
Los productos ilustrados y la información pueden cambiar sin previo aviso, como resultado de nuestros procesos de mejora continua.
Prohibida su reproducción o divulgación total o parcial así como su uso o aprovechamiento sin autorización escrita de Truper, S.A. de C.V.