

CÓDIGO: **12123** CLAVE: **BES-9**

Broca escalonada óxido negro 9 escalones 1/4" a 3/4", Truper

- Punta Split Point autocentrable con dos filos de corte, para perforaciones más rápidas y precisas
- Rango de perforación 1/4" - 3/4"
- Diámetro marcado en láser de larga duración para identificar rápidamente el tamaño a perforar
- Fabricada en acero de alta velocidad (HSS) con acabado óxido negro
- Una sola broca realiza perforaciones de diferentes diámetros
- Zanco P3 antiderrapante que no se desliza en el broquero


Punta Split Point

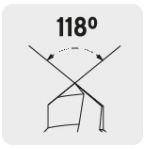

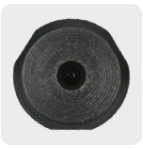
Zanco P3


Metales ferrosos

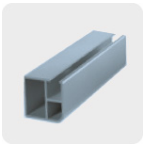
Metales no ferrosos


Plástico

Especificaciones

Zanco (P3)	3/8"
Escalones	9
Diámetros de perforación	1/4", 5/16", 3/8", 7/16", 1/2", 9/16", 5/8", 11/16" y 3/4"
Empaque individual	Blíster
Inner	3
Master	15
Pallet	2700

País de Origen

Fabricado en China bajo las estrictas especificaciones de GRUPO TRUPER

© 2026 TRUPER, S.A. DE C.V. TODOS LOS DERECHOS RESERVADOS.
Los productos ilustrados y la información pueden cambiar sin previo aviso, como resultado de nuestros procesos de mejora continua.
Prohibida su reproducción o divulgación total o parcial así como su uso o aprovechamiento sin autorización escrita de Truper, S.A. de C.V.

Imágenes complementarias



Diámetro marcado en láser de larga duración



EMPAQUE INDIVIDUAL



| 0.07 kg (0.2 lb)

EMPAQUE INNER



Contiene: 3 piezas

Peso: 0.24 kg (0.5 lb)

© 2026 TRUPER, S.A. DE C.V. TODOS LOS DERECHOS RESERVADOS.
Los productos ilustrados y la información pueden cambiar sin previo aviso, como resultado de nuestros procesos de mejora continua.
Prohibida su reproducción o divulgación total o parcial así como su uso o aprovechamiento sin autorización escrita de Truper, S.A. de C.V.

Imágenes complementarias



Contiene: 5 inner (15 piezas)

Peso: 1.4 kg (3 lb)



© 2026 TRUPER, S.A. DE C.V. TODOS LOS DERECHOS RESERVADOS.
Los productos ilustrados y la información pueden cambiar sin previo aviso, como resultado de nuestros procesos de mejora continua.
Prohibida su reproducción o divulgación total o parcial así como su uso o aprovechamiento sin autorización escrita de Truper, S.A. de C.V.