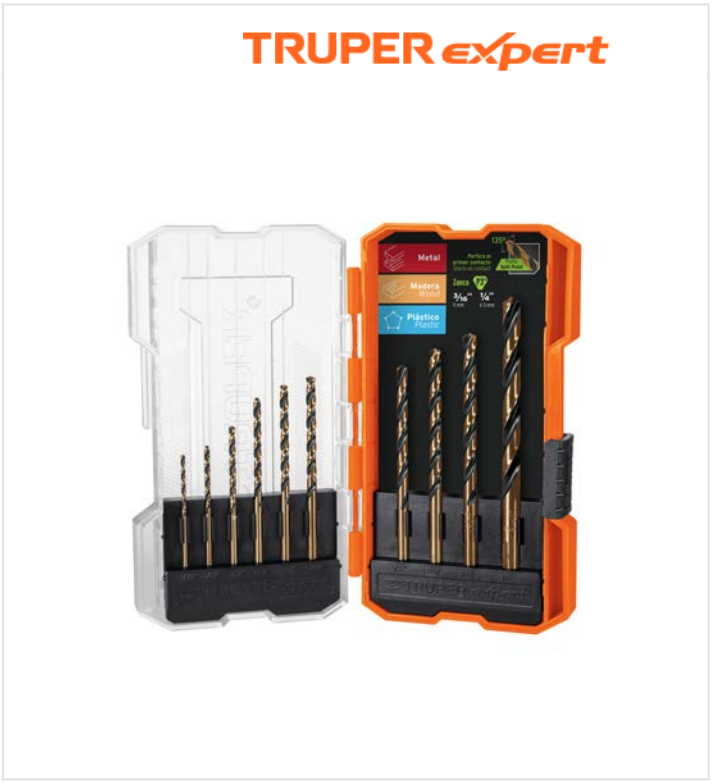

CÓDIGO: **11399** CLAVE: **JBAV-10**

Juego de 10 brocas HSS para metal en estuche, Truper Expert

- Fabricadas en acero M2, 3X mayor vida útil que las brocas de óxido negro
- Brocas de 1/8" a 1/4" con punta Split Point autocentrable para perforaciones más rápidas y precisas
- Medidas marcadas en cada broca para fácil identificación
- Estuche que permite ver su contenido
- Flauta acanalada que facilita la eliminación de virutas


Madera

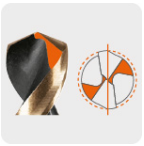
Punta Split Point


Zanco P3 antiderrapante


Zanco redondo



Ángulo de punta

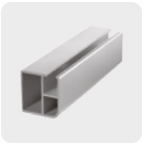
Metales no ferrosos


Metales ferrosos


Plástico

Certificaciones y garantías

- Cumplen las normas: DIN-1414-1 y 1414-2



Especificaciones

Zanco antiderrapante P3	3/16" a 1/4"
Zanco redondo	1/16" a 11/64"
Empaque individual	Estuche
Pallet	576
Inner	3
Master	36

© 2026 TRUPER, S.A. DE C.V. TODOS LOS DERECHOS RESERVADOS.
Los productos ilustrados y la información pueden cambiar sin previo aviso, como resultado de nuestros procesos de mejora continua.
Prohibida su reproducción o divulgación total o parcial así como su uso o aprovechamiento sin autorización escrita de Truper, S.A. de C.V.

País de Origen

Fabricado en China bajo las estrictas especificaciones de GRUPO TRUPER

Incluye

- 1 Broca de 1/16"
- 1 Broca de 5/64"
- 1 Broca de 3/32"
- 1 Broca de 7/64"
- 1 Broca de 1/8"
- 1 Broca de 9/64"
- 1 Broca de 5/32"
- 1 Broca de 11/64"
- 1 Broca de 3/16"
- 1 Broca de 1/4"

Imágenes complementarias

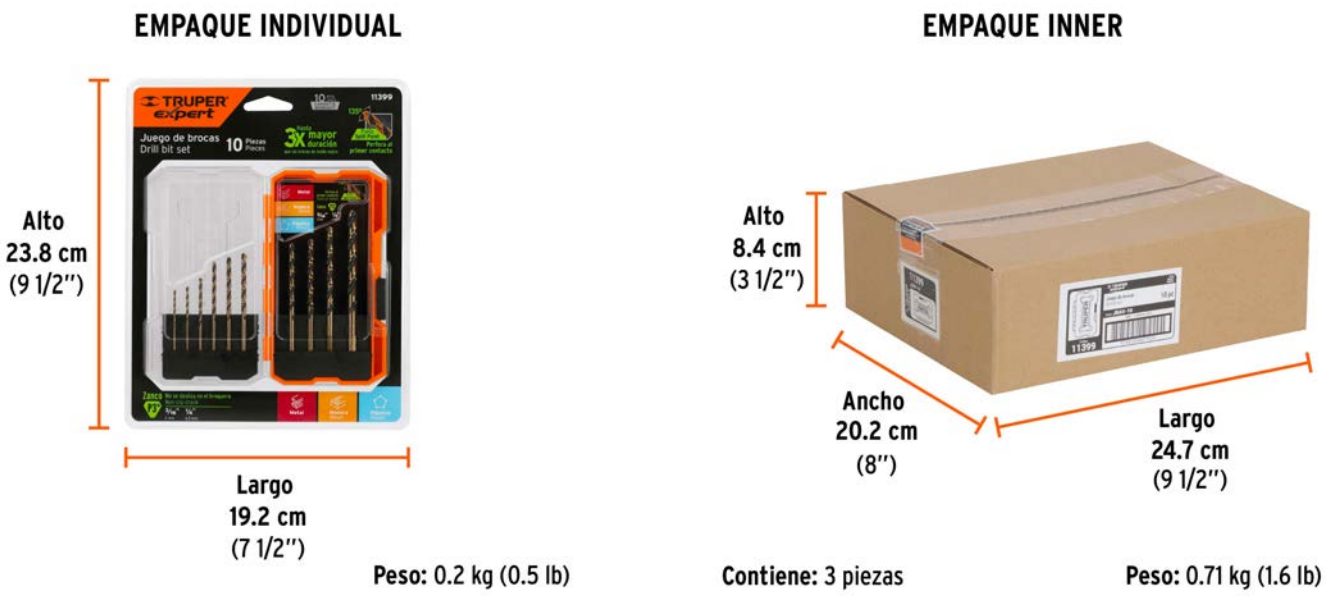

© 2026 TRUPER, S.A. DE C.V. TODOS LOS DERECHOS RESERVADOS.
Los productos ilustrados y la información pueden cambiar sin previo aviso, como resultado de nuestros procesos de mejora continua.
Prohibida su reproducción o divulgación total o parcial así como su uso o aprovechamiento sin autorización escrita de Truper, S.A. de C.V.

Imágenes complementarias



Contiene: 12 inner (36 piezas)

Peso: 9.3 kg (20.5 lb)



© 2026 TRUPER, S.A. DE C.V. TODOS LOS DERECHOS RESERVADOS.
Los productos ilustrados y la información pueden cambiar sin previo aviso, como resultado de nuestros procesos de mejora continua.
Prohibida su reproducción o divulgación total o parcial así como su uso o aprovechamiento sin autorización escrita de Truper, S.A. de C.V.